



Comune di Carosino  
Provincia di Taranto



novelune

Ricerca, documentazione, didattica e valorizzazione dei beni  
culturali e del paesaggio S.c.a.r.l.

# I beni culturali nel Comune di Carosino e la loro relazione con la via Appia

---

Novelune, società incaricata delle analisi storico archeologiche  
per il DPP del Comune di Carosino

# Ricerca Archeologica

Schedatura e ricognizione del  
materiale edito ed inedito  
relativo a rinvenimenti  
archeologici nel territorio di  
Carosino

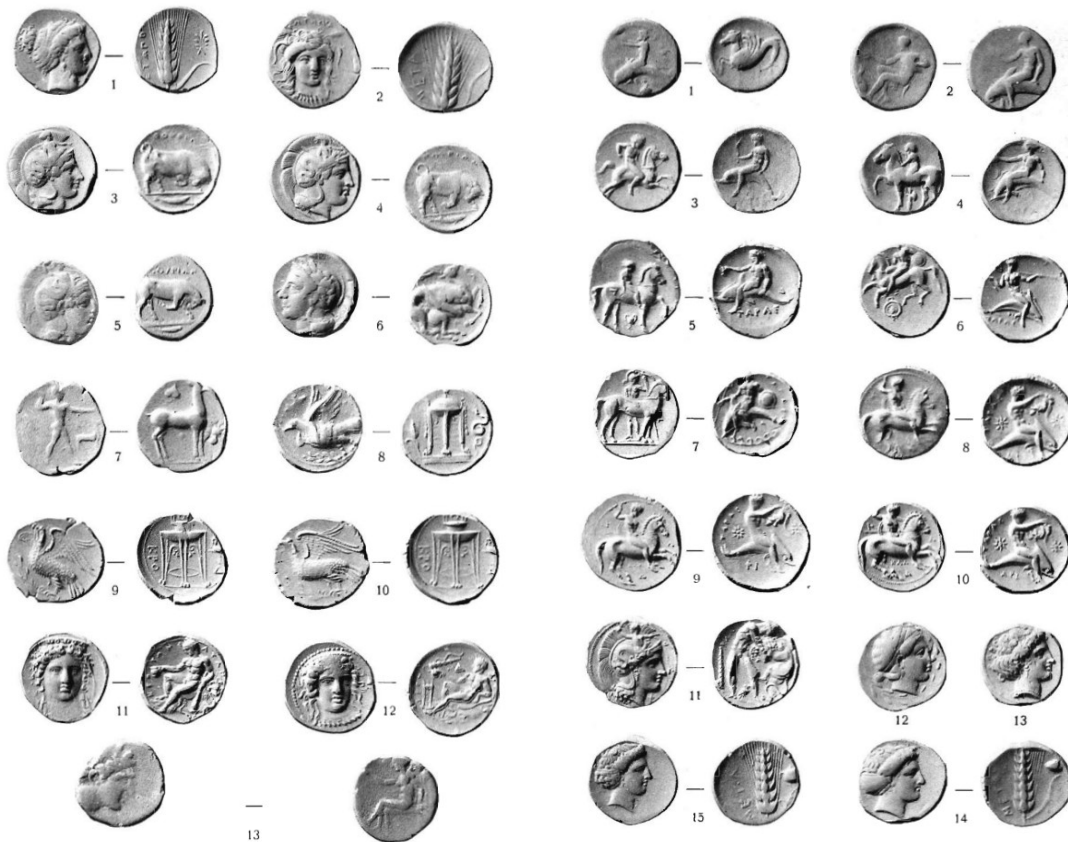

# Ricerca Archeologica

Ricognizioni archeologiche di  
superficie lungo la viabilità  
storica





# Ricerca Archeologica

Redazione di un documento relativo alla storia e all'archeologia di Carosino

Analisi della cartografia storica disponibile







Sopraluoghi







Le potenzialità del  
territorio: i beni su  
cui puntare



# Percorso della via Appia Antica

---

I cammini un'opportunità concreta

2016 Anno dei Cammini

Delibera CIPE 3/2016

Atlante dei cammini d'Italia

Candidatura Unesco

Presenze previste da 10,000 a  
80,000

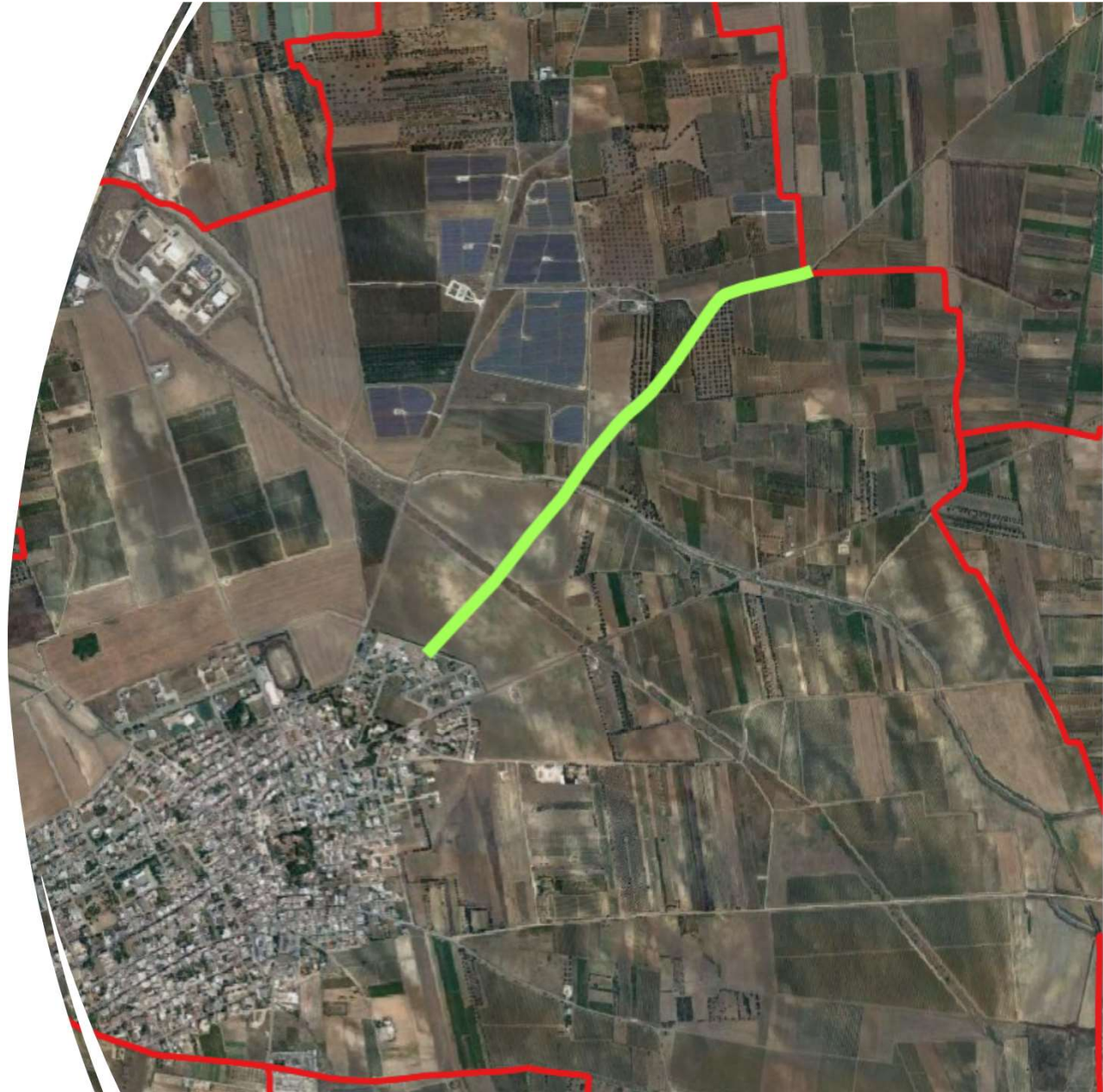





## Via Appia Antica: come?

- Accoglienza
- Rapporto pubblico privati
- Governance e manutenzione del percorso





Masseria Civitella







## Il comparto vino

- Cantine e archeologia industriale e della produzione
- Allestimento di civiltà contadina focalizzata sul vino
- Sagra del vino
- Produttori (Feudo Croce)





Il paesaggio di sud-est

Via Sallentina

Da Taranto a *Veretum* (Patù)

Pozzobuono

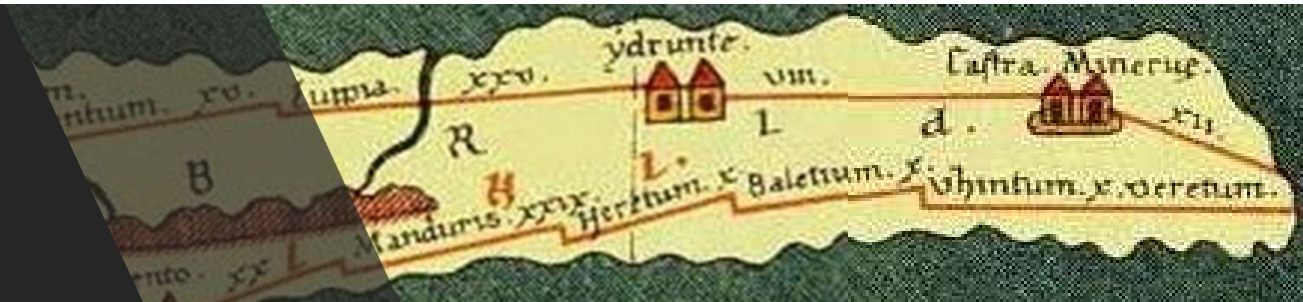





# Piccoli borghi

- Turismo di prossimità
- Destagionalizzato
- Basso impatto ma di qualità

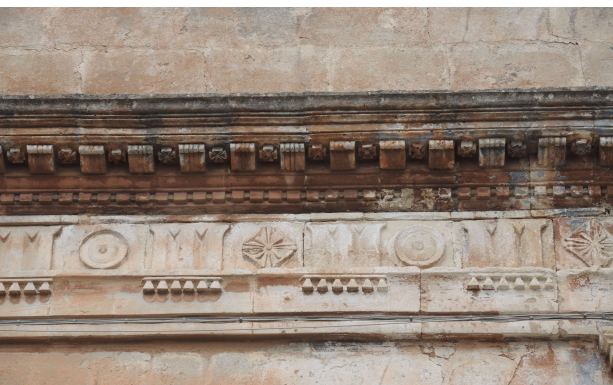

Tradizioni e vicende  
storiche





# Aspetti da rafforzare

---

- Sistemazione e manutenzione dei percorsi e dei luoghi e degli immobili valorizzati o da valorizzare
- Accoglienza
- Promozione
- Ricettività, accoglienza diffusa
- Rapporto pubblico/privato
- Messa a sistema del mondo dei privati (artigiani, agricoltori, allevatori, proprietari di immobili e delle masserie, vecchie cantine)

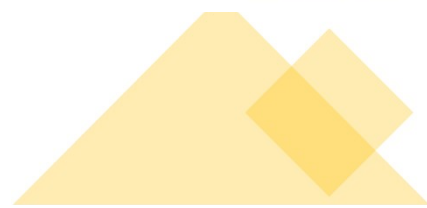



# La giusta direzione

- Scuola Nazionale del Patrimonio
- Anno dei cammini 2016
- Anno dei borghi 2017
- Anno del cibo 2018
- Anno del turismo lento 2019
- Capitali italiane della cultura
- Stati Generali del Paesaggio
- Carta Nazionale del Paesaggio
- Stati generali della gestione dal basso del patrimonio culturale





CATA  
COM  
BEDI  
NA  
POLI

  
TARANTO  
SOTTERRANEA  
PERCORSI DI  
ARCHEOLOGIA  
URBANA



*Il futuro non è d chi lo prevede,  
ma di chi lo realizza.  
(J. Bezos)*



Grazie per l'attenzione